

PRIMER NIVEL  
AREA INTERIOR: 167.62 m<sup>2</sup>

ESC: 1 : 75

- \* PAREDES DE BLOQUE DE CONCRETO CON INTERIOR PINTADO.
- \* VENTANERIA DE PVC TIPO MADERA CON VIDRIO CLARO
- \* PUERTAS Y MUEBLES DE COCINA DE MADERA
- \* PISO DE PVC TIPO MADERA
- \* CIELO DE LOSA DE CONCRETO.
- \* LUCES EN VENTILACIÓN Y ILUMINACION LED.
- \* INSTALACIONES DE HIDROSANITARIOS GENERAL
- \* INSTALACIONES ELÉCTRICAS GENERAL.
- \* AIRE ACONDICIONADO EN SALA Y HABITACIONES.
- \* COCINA Y BAÑOS CON TOP DE CUARZO.
- \* ELECTRICIDAD: RECO / GENERADOR
- \* PROVEDOR AGUA: COMUNIDAD / CISTERNA DE 30MIL GL.
- \* TECHO DE ALUZINC METALICO.
- \* INTERNET: MAX COM.
- \* SEGURIDAD PRIVADA.

CASA  
HABITACIONAL DE  
TRES NIVELES

PROYECTO : CASA HABITACIONAL 3 NIVELES  
UBICACION : WEST BAY / LUNA BEACH  
PROPIETARIO:  
MILLER INVESTMENT

ING. JOSUE GILBERTO S. VILLEDA  
C.I.C.H 8200

**ARCOV**  
ARQUITECTOS Y CONSTRUCTORES VILLEDA

DIGITALIZACION  
ING. JOSUE VILLEDA

FECHA : SEPT-2024  
ESCALA : 1:75

CONTENIDO :  
AREAS INTERIORES  
AREAS EXTERIORES

A-01

Hoja No.

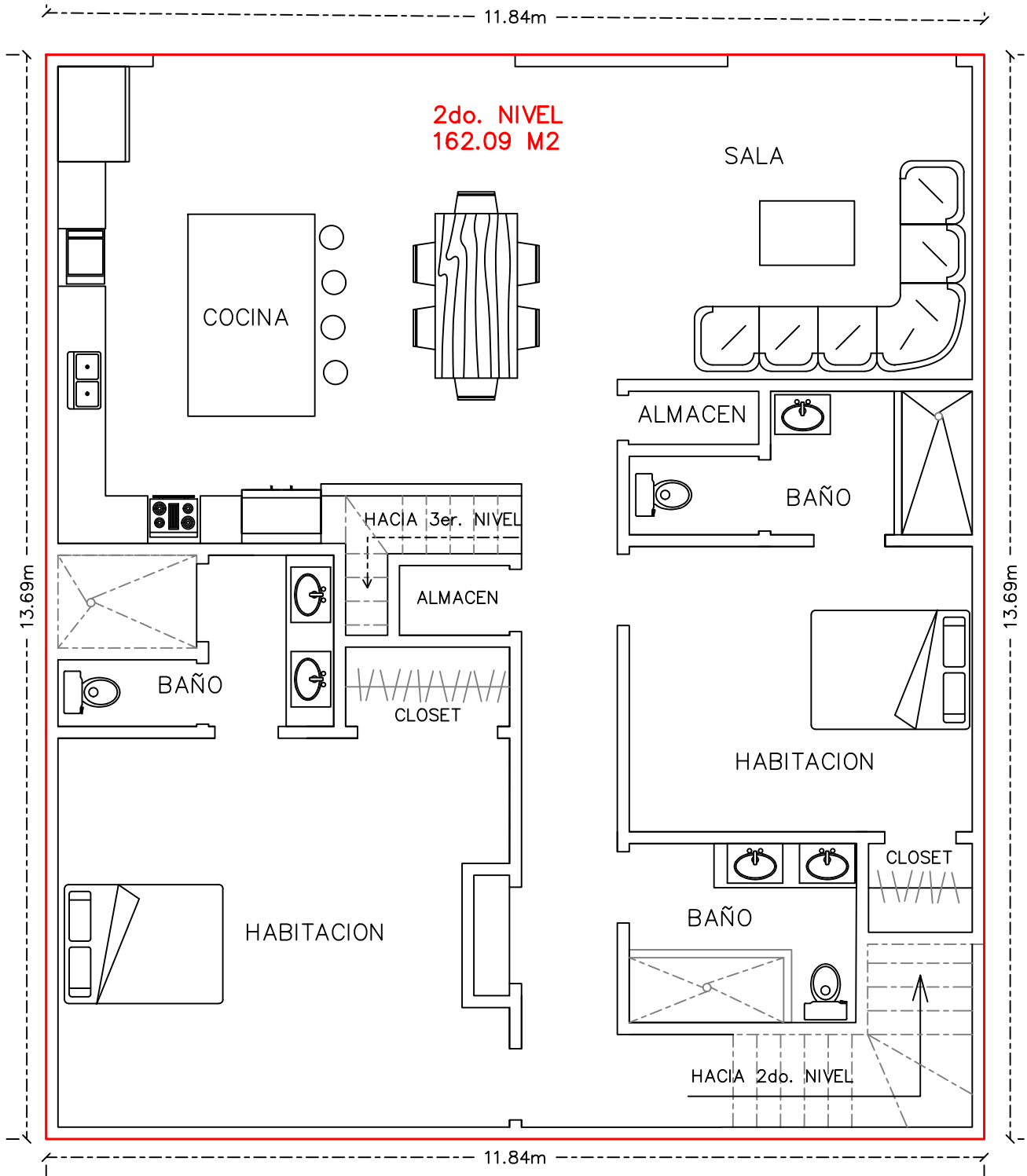

**SEGUNDO NIVEL**  
**AREA INTERIOR: 162.09 m<sup>2</sup>**

ESC: 1 : 75

- \* PAREDES DE BLOQUE DE CONCRETO CON INTERIOR PINTADO.
- \* VENTANERIA DE PVC TIPO MADERA CON VIDRIO CLARO
- \* PUERTAS Y MUEBLES DE COCINA DE MADERA
- \* PISO DE PVC TIPO MADERA
- \* CIELO DE LOSA DE CONCRETO.
- \* LUCES EN VENTILACIÓN Y ILUMINACION LED.
- \* INSTALACIONES DE HIDROSANITARIOS GENERAL
- \* INSTALACIONES ELÉCTRICAS GENERAL.
- \* AIRE ACONDICIONADO EN SALA Y HABITACIONES.
- \* COCINA Y BAÑOS CON TOP DE CUARZO.
- \* ELECTRICIDAD: RECO / GENERADOR
- \* PROVEDOR AGUA: COMUNIDAD / CISTERNA DE 30MIL GL.
- \* TECHO DE ALUZINC METALICO.
- \* INTERNET: MAX COM.
- \* SEGURIDAD PRIVADA.

**CASA**  
**HABITACIONAL DE**  
**TRES NIVELES**

**PROYECTO :** CASA HABITACIONAL 3 NIVELES  
**UBICACION :** WEST BAY / LUNA BEACH  
**PROPIETARIO:**  
MILLER INVESTMENT

**ING. JOSUE GILBERTO S. VILLEDA**  
C.I.C.H 8200

**ARCOV**  
ARQUITECTOS Y CONSTRUCTORES VILLEDA

**DIGITALIZACION**  
ING. JOSUE VILLEDA

**FECHA :** SEPT-2024  
**ESCALA :** 1:75

**CONTENIDO :**  
AREAS INTERIORES  
AREAS EXTERIORES

**A-01**  
Hoja No.

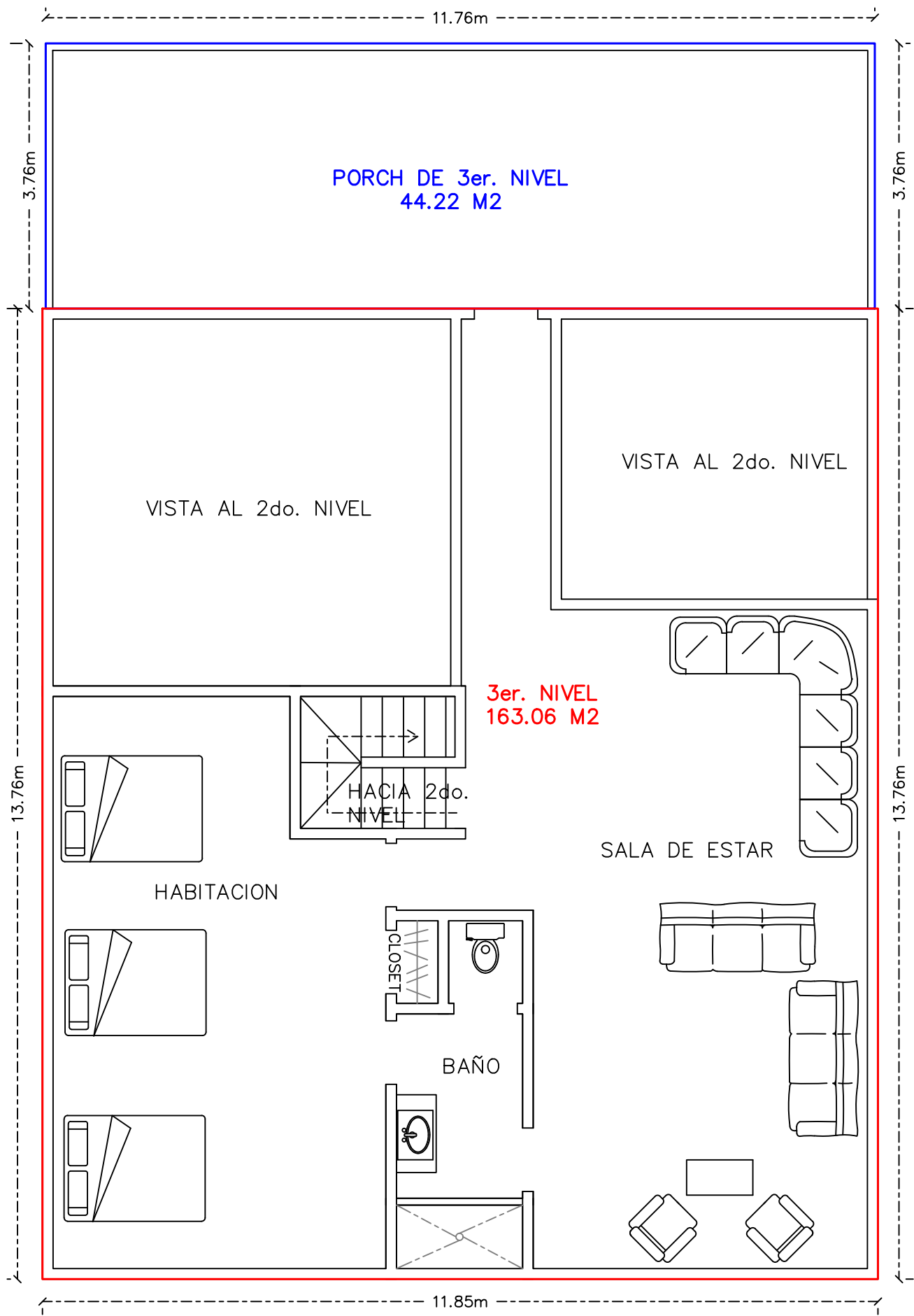

- \* PAREDES DE BLOQUE DE CONCRETO CON INTERIOR PINTADO.
- \* VENTANERIA DE PVC TIPO MADERA CON VIDRIO CLARO
- \* PUERTAS Y MUEBLES DE COCINA DE MADERA
- \* PISO DE PVC TIPO MADERA
- \* CIELO DE LOSA DE CONCRETO.
- \* LUCES EN VENTILACIÓN Y ILUMINACION LED.
- \* INSTALACIONES DE HIDROSANITARIOS GENERAL
- \* INSTALACIONES ELÉCTRICAS GENERAL.
- \* AIRE ACONDICIONADO EN SALA Y HABITACIONES.
- \* COCINA Y BAÑOS CON TOP DE CUARZO.
- \* ELECTRICIDAD: RECO / GENERADOR
- \* PROVEEDOR AGUA: COMUNIDAD / CISTERNA DE 30MIL GL.
- \* TECHO DE ALUZINC METALICO.
- \* INTERNET: MAX COM.
- \* SEGURIDAD PRIVADA.

ESC: 1 : 75

**TERCER NIVEL**  
AREA INTERIOR: 162.09 m<sup>2</sup>  
AREA EXTERIOR: 44.22 m<sup>2</sup>

<b>CASA HABITACIONAL DE TRES NIVELES</b>	<b>PROYECTO :</b> CASA HABITACIONAL 3 NIVELES <b>UBICACION :</b> WEST BAY / LUNA BEACH <b>PROPIETARIO:</b> MILLER INVESTMENT	<b>ING. JOSUE GILBERTO S. VILLEDA</b> C.I.C.H 8200 	<b>DIGITALIZACION</b> ING. JOSUE VILLEDA <b>FECHA :</b> SEPT-2024 <b>ESCALA :</b> 1:75	<b>CONTENIDO :</b> AREAS INTERIORES AREAS EXTERIORES	Hoja No. <b>A-01</b>
--	--	---	---	--	-------------------------

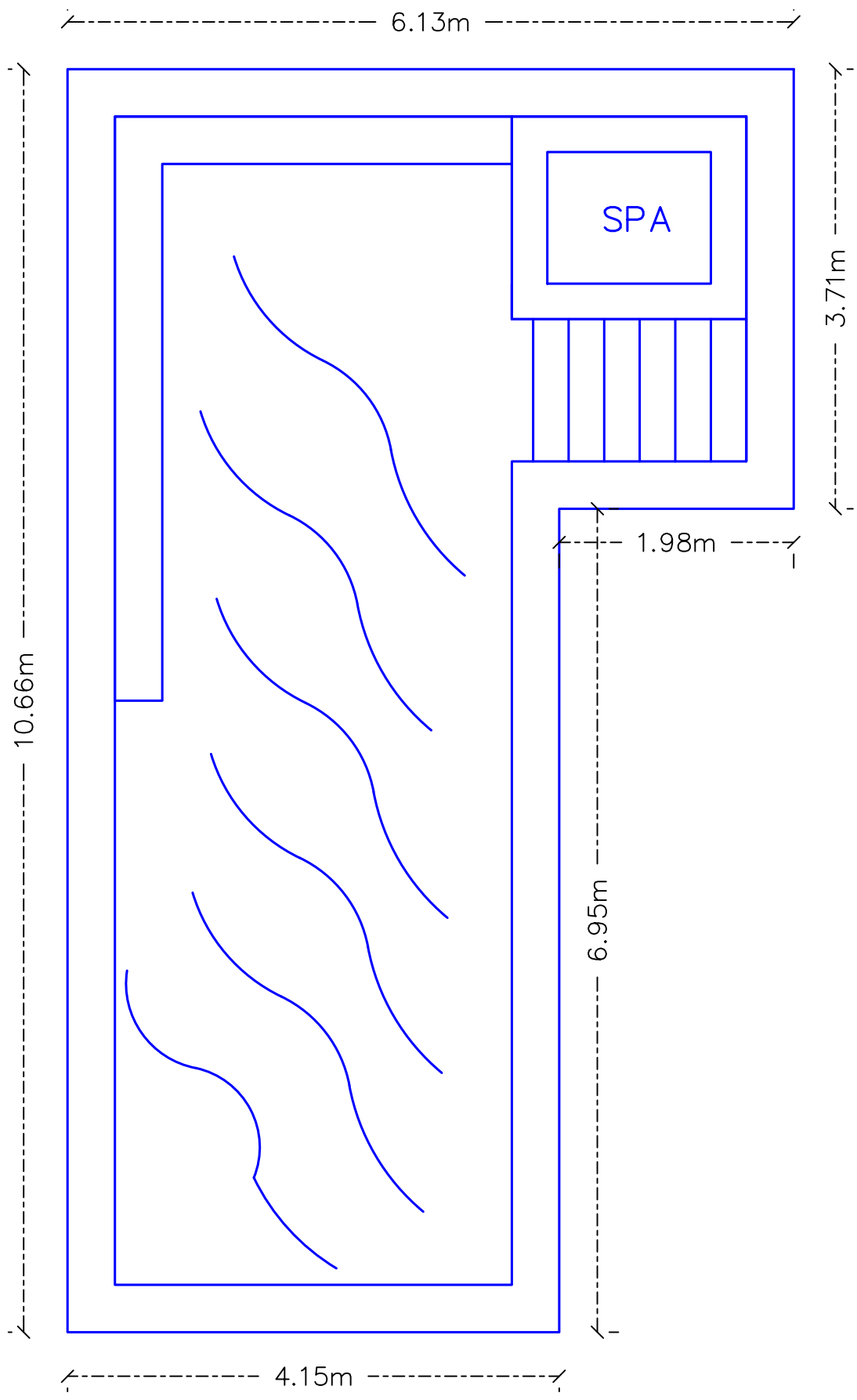

ESC: 1 : 50

- \* PISCINA DE CONCRETO CON ACABADO INTERNO DE CERAMICA.
- \* INSTALACION DE PVC CON BOMBAS Y FILTROS.
- \* AREA DE SPA.

AREA PISCINA: 51.58 m<sup>2</sup>

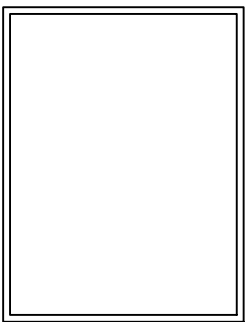

<b>CASA HABITACIONAL DE TRES NIVELES</b>	<b>PROYECTO :</b> CASA HABITACIONAL 3 NIVELES <b>UBICACION :</b> WEST BAY / LUNA BEACH <b>PROPIETARIO:</b> MILLER INVESTMENT	<b>ING. JOSUE GILBERTO S. VILLEDA</b> C.I.C.H 8200 	<b>DIGITALIZACION</b> <b>ING. JOSUE VILLEDA</b> <b>FECHA :</b> SEPT-2024 <b>ESCALA :</b> 1:75	<b>CONTENIDO :</b> AREAS INTERIORES AREAS EXTERIORES	<b>Hoja No.</b> <b>A-01</b>